Klar sol uppå blå himmelen lyser

från Södermanland

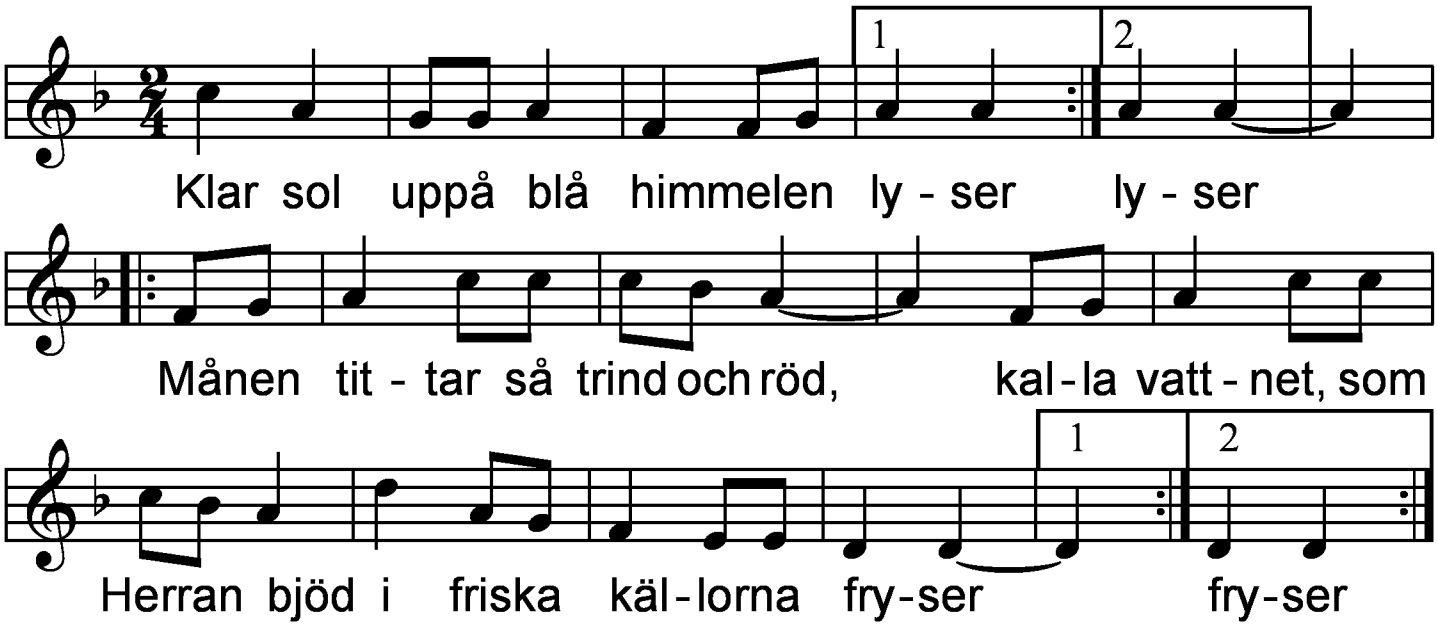

Utskrivet av Stefan Lindén 101018

/:Klar sol uppå blå himmelen lyser:/
/:Månen tittar så trind och röd,
kalla vattnet som Herran bjöd
i friska källorna fryser:/